

PROJEÇÕES DO **AGRONEGÓCIO**

2010/11 2020/21

Potencial de Produção e Exportação

Taxa de Crescimento entre 2010/11 e 2020/21

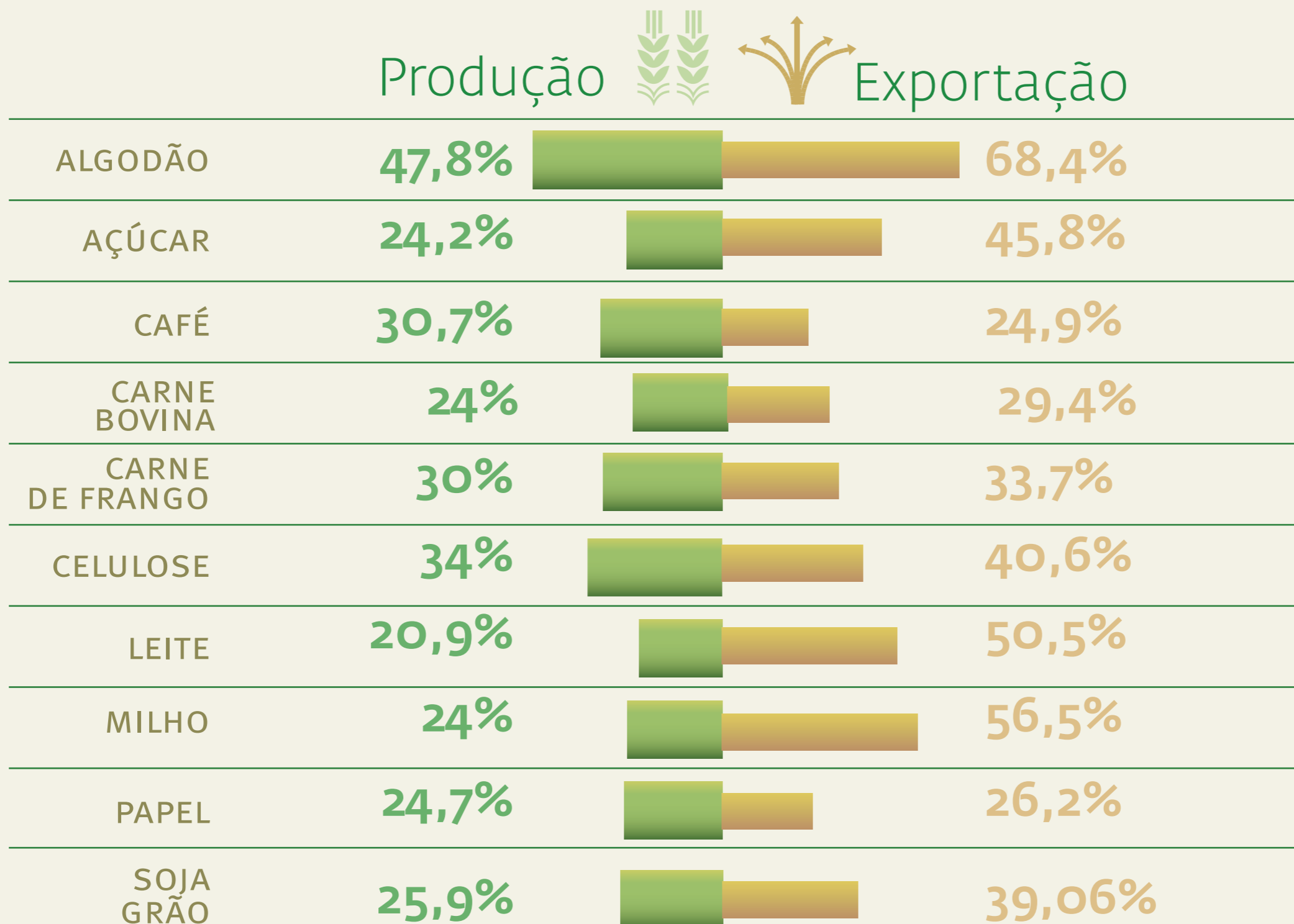

Soja e Cana-de-Açúcar

Taxa de crescimento da área plantada* entre 2010/11 e 2020/21

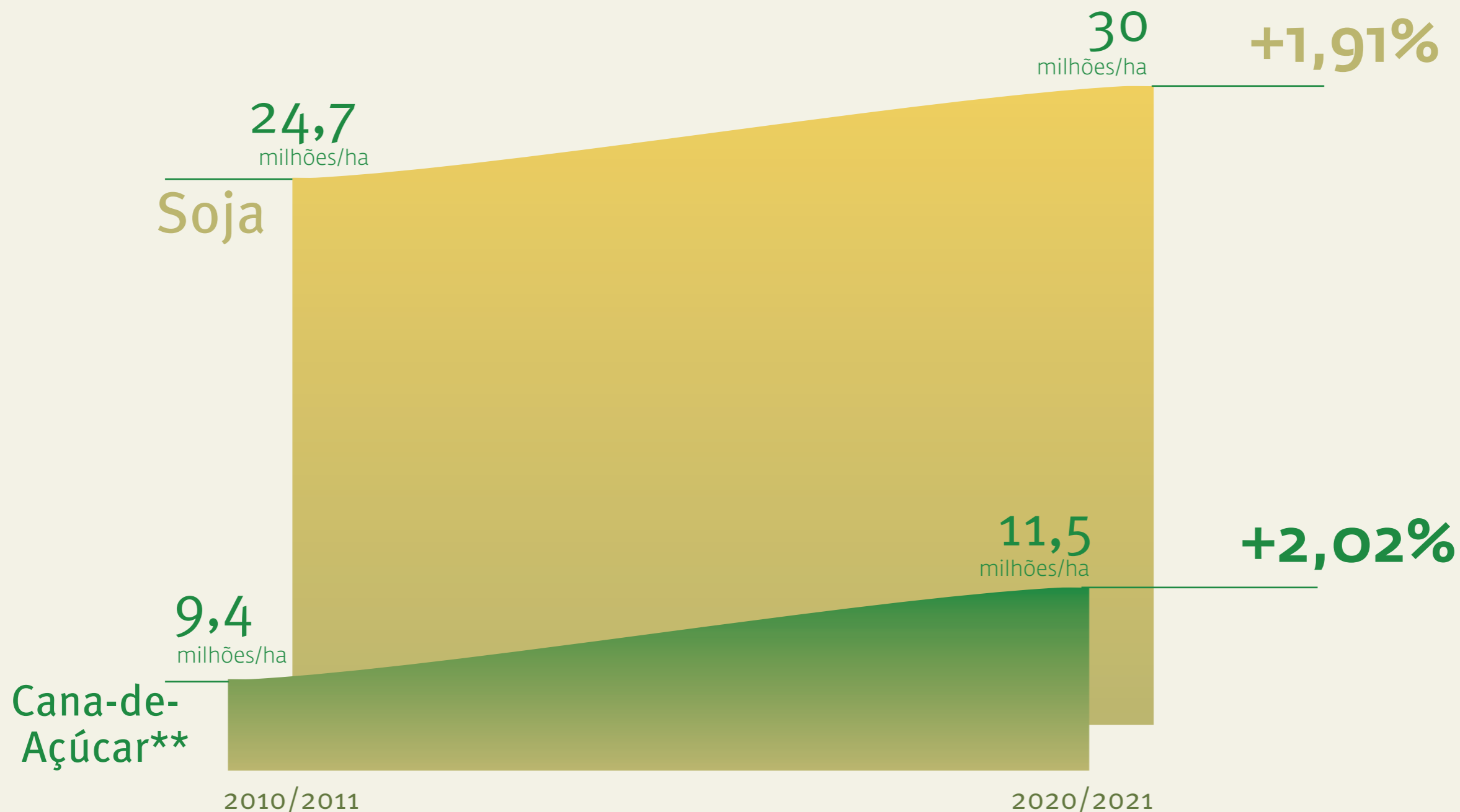

* Para soja, utilizou-se área plantada e para cana-de-açúcar área colhida
** Refere-se à cana destinada à área de produção para açúcar e álcool e outros fins, como forrageiras, cachaças, etc.

Fonte: Ministério da Agricultura, Pecuária e Abastecimento/Embrapa

Grãos

Aumento da produção e da área plantada - 2010/11 a 2020/21

O crescimento da produção de grãos se dará por aumento da produtividade

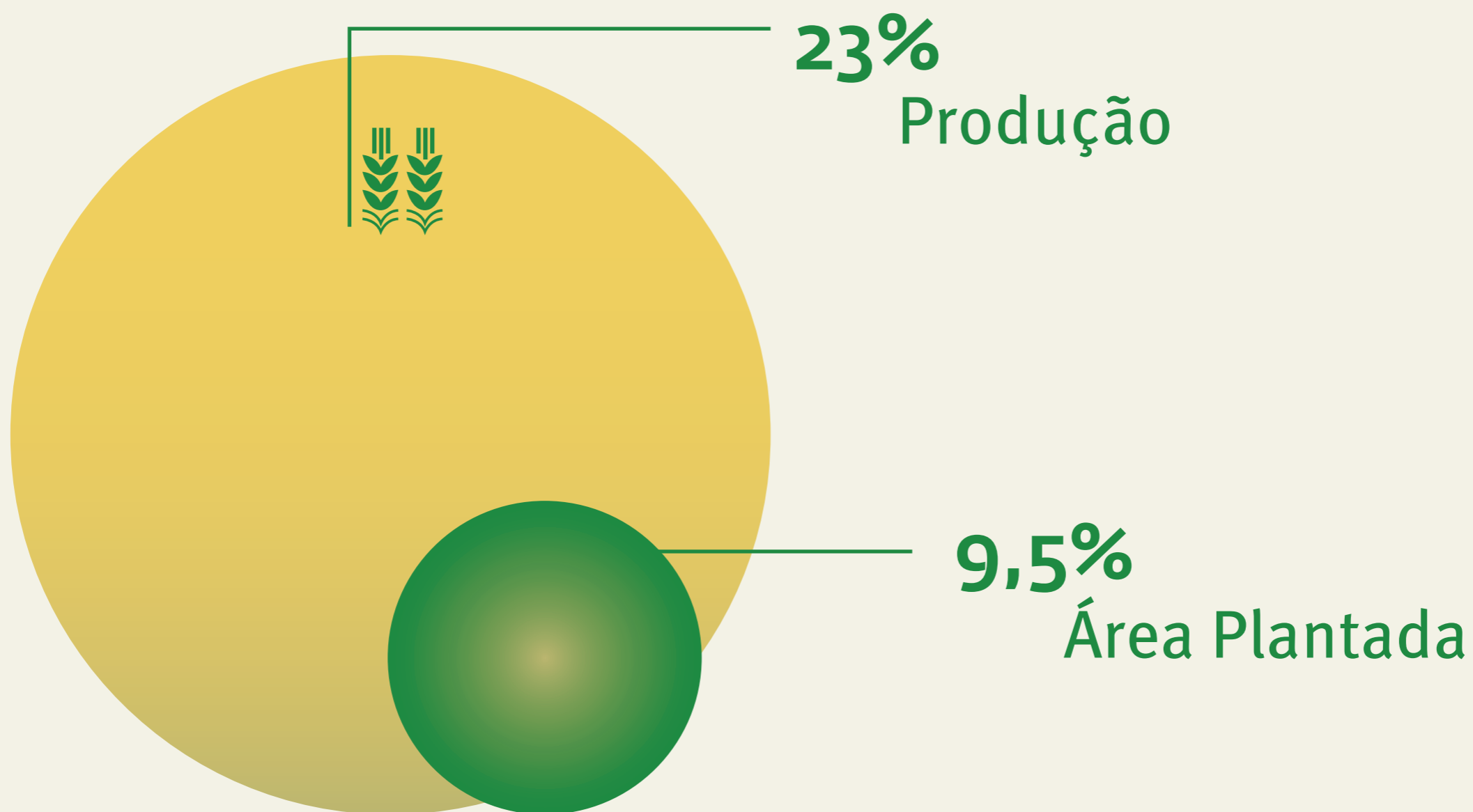

Consumo em 2020/21

O mercado interno continuará a ser o principal destino da produção

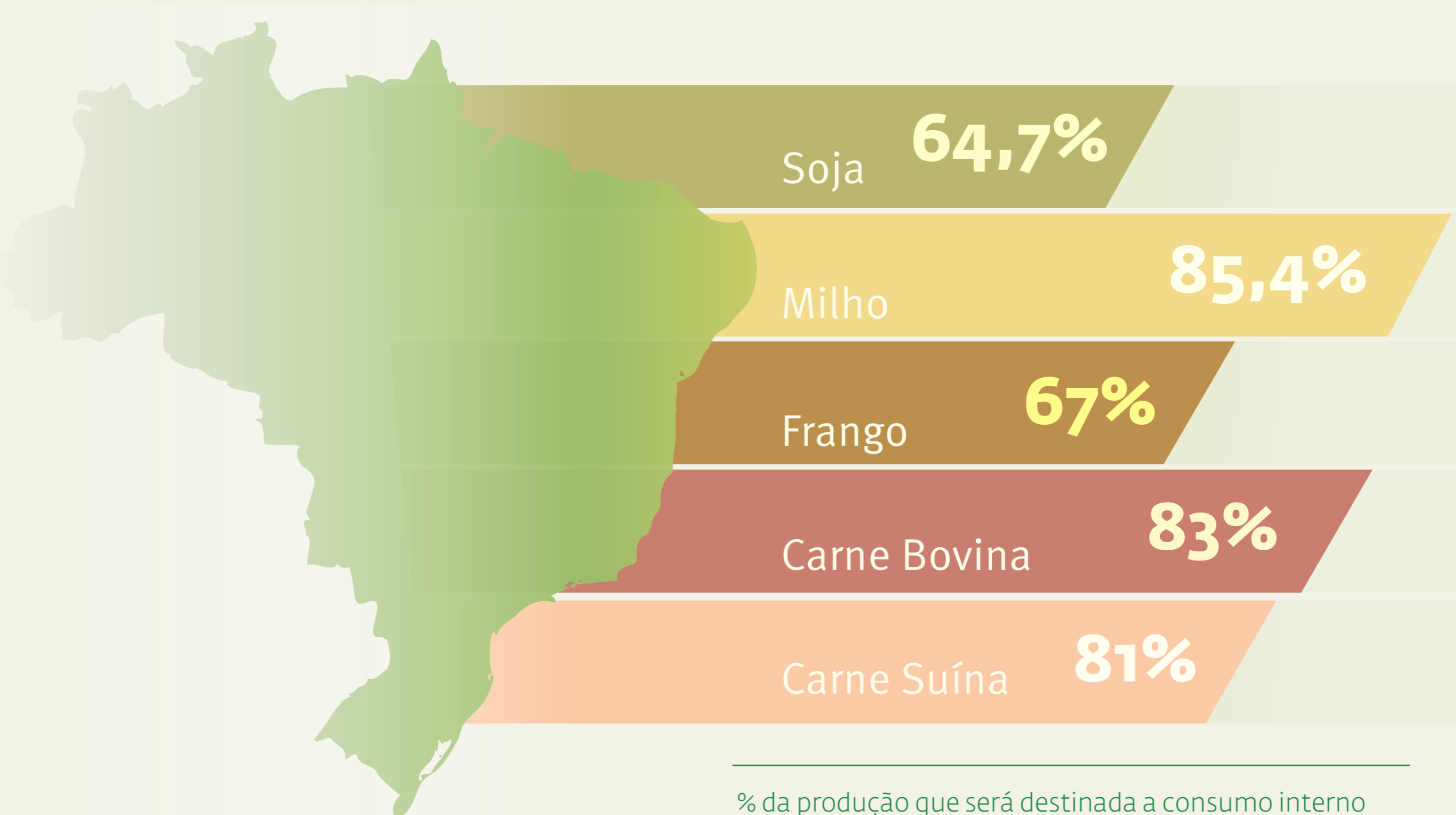

Grãos

Projeção de produção em milhões de toneladas para 2020/2021

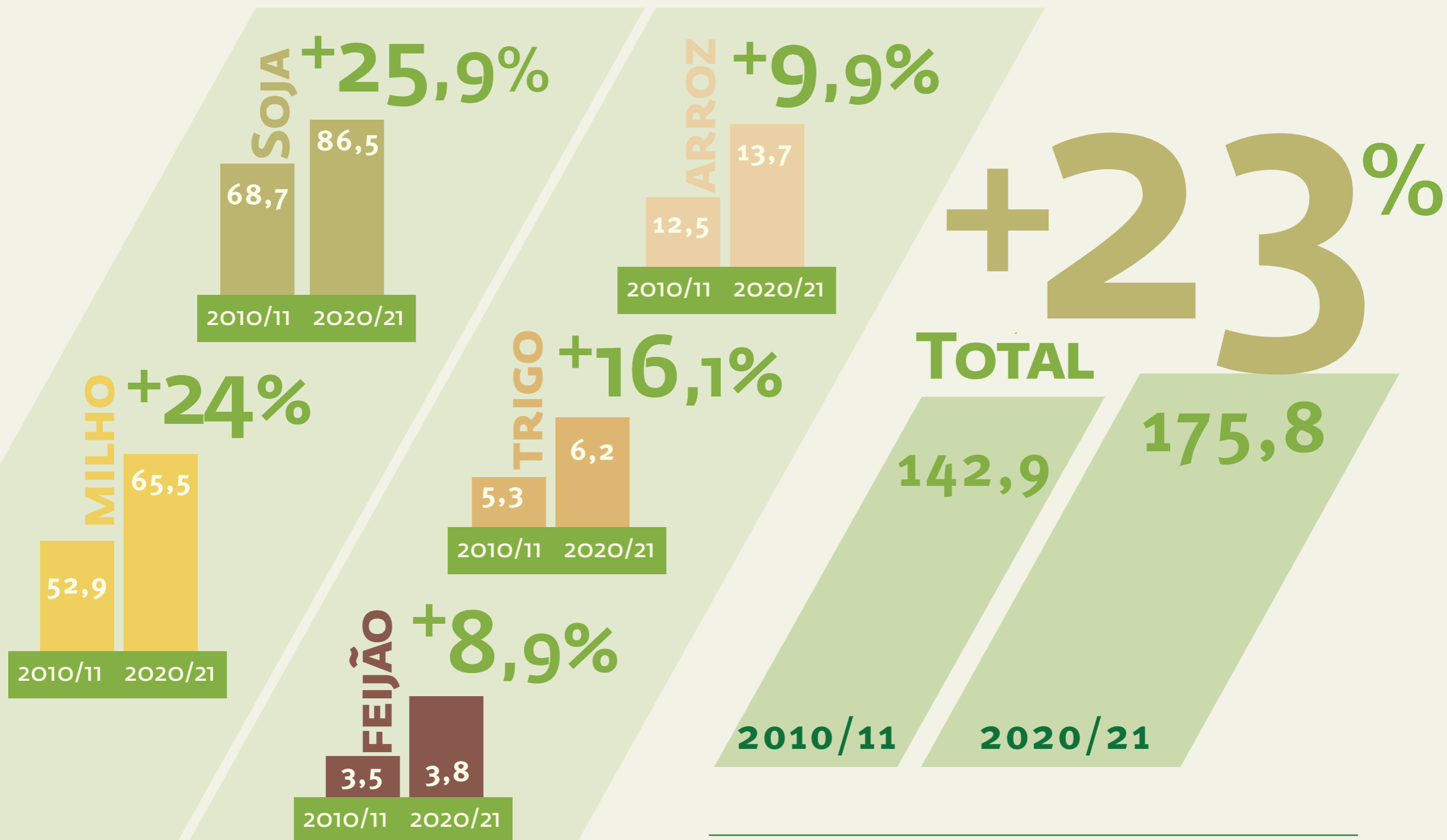

Carnes

Projeção de produção em milhões de toneladas para 2020/2021

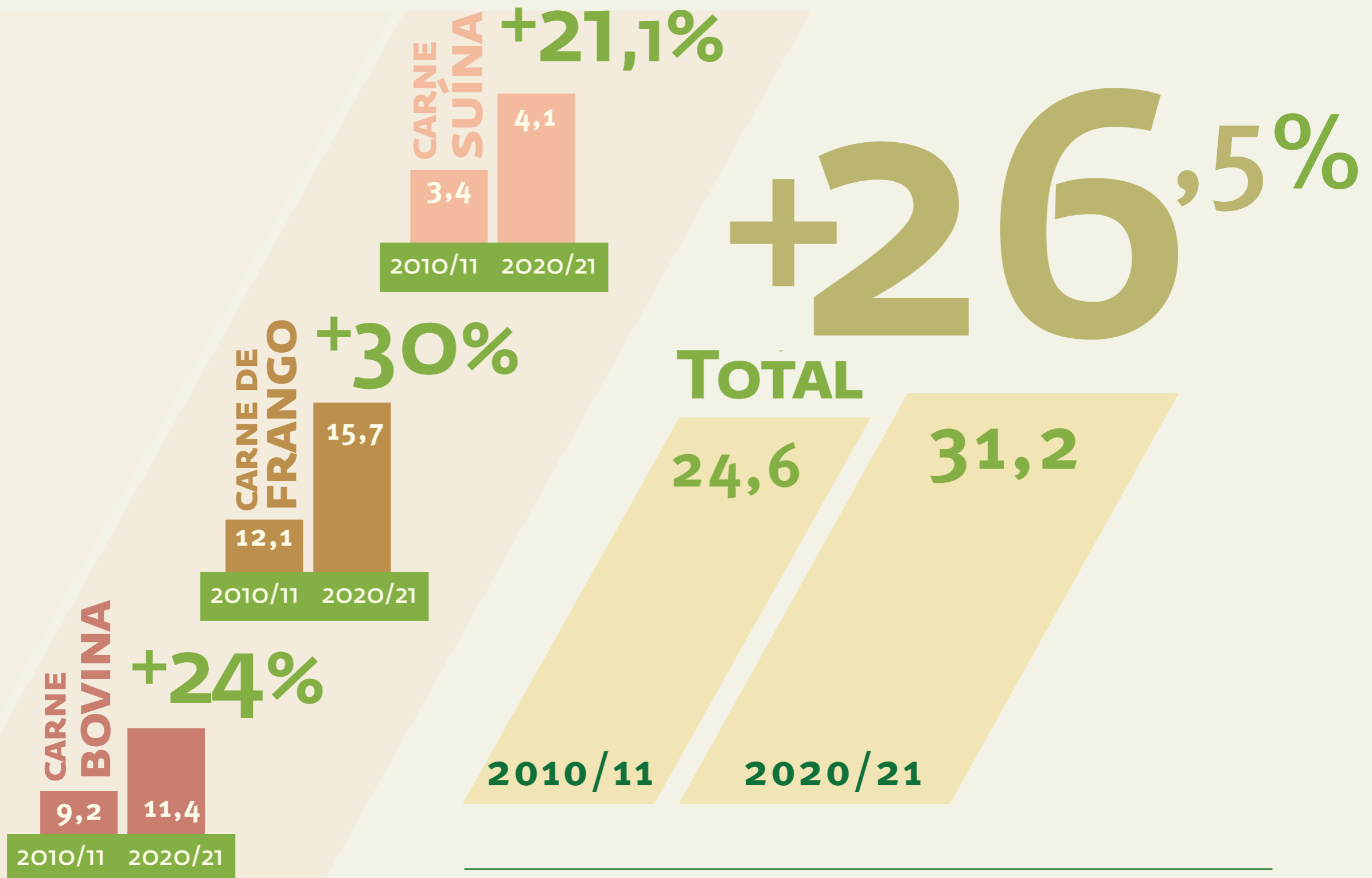

Variação das Exportações

Projeção de exportação 2010/11 a 2020/21

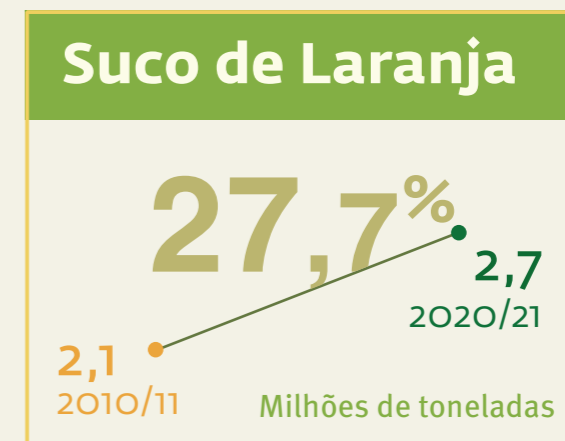
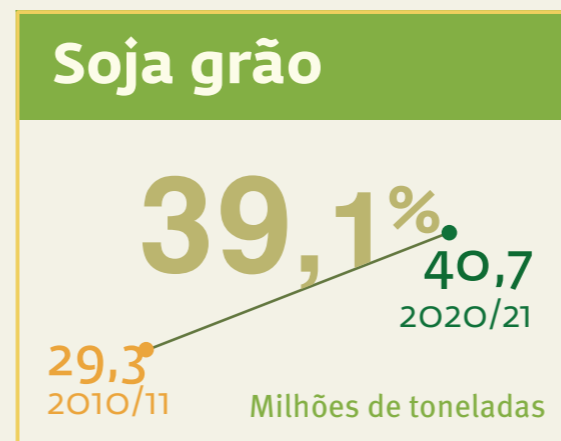
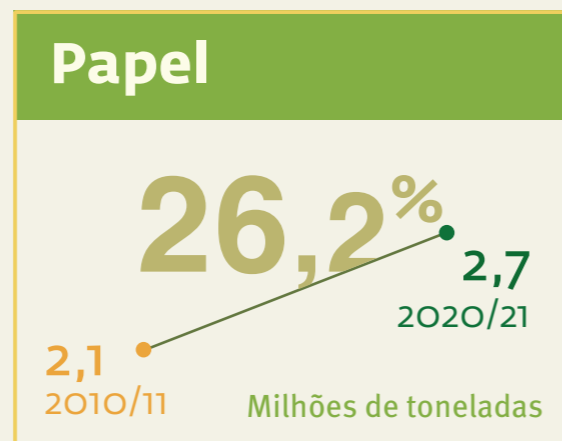
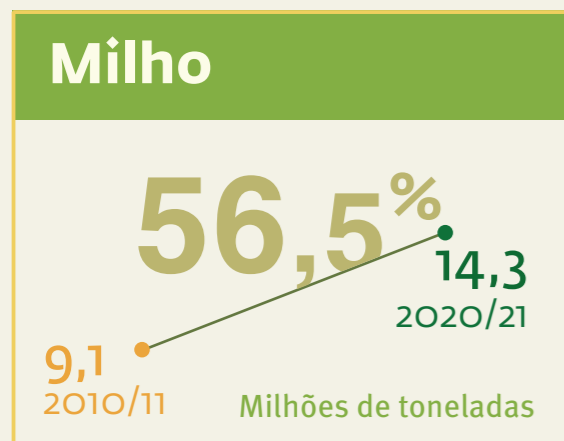
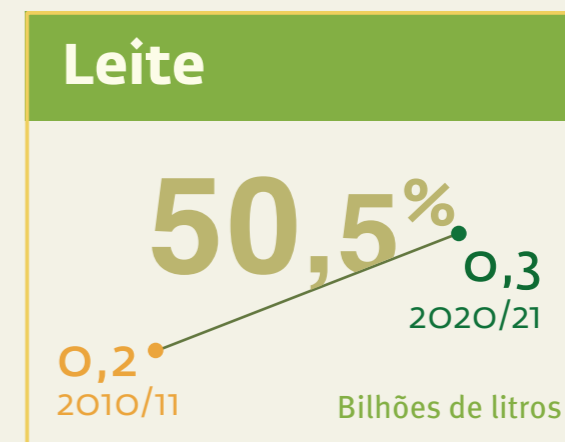
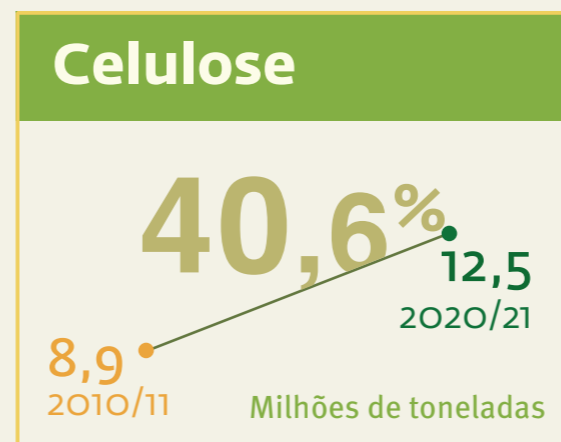
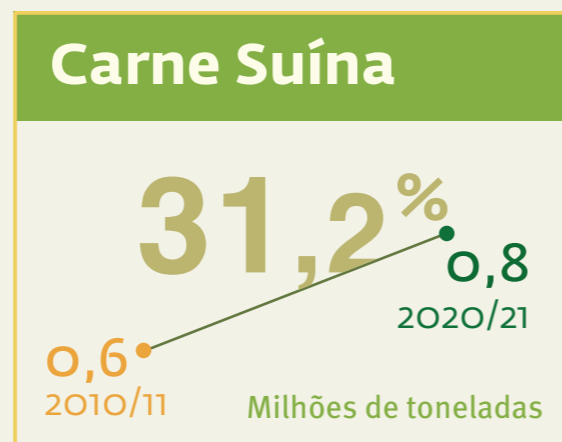
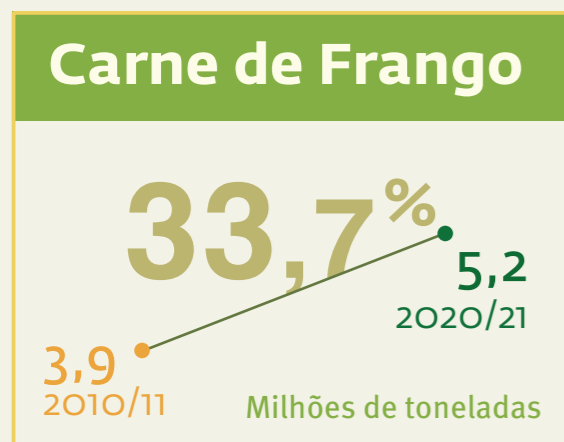
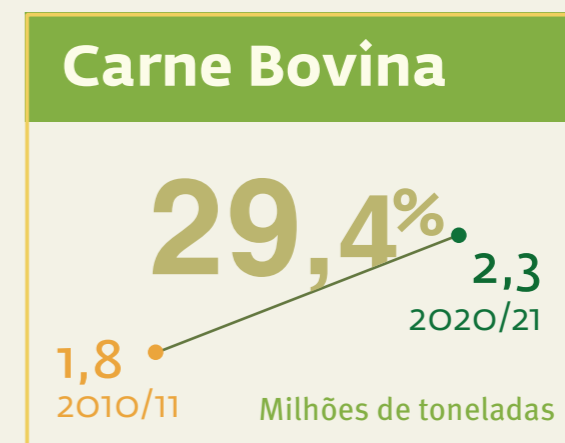
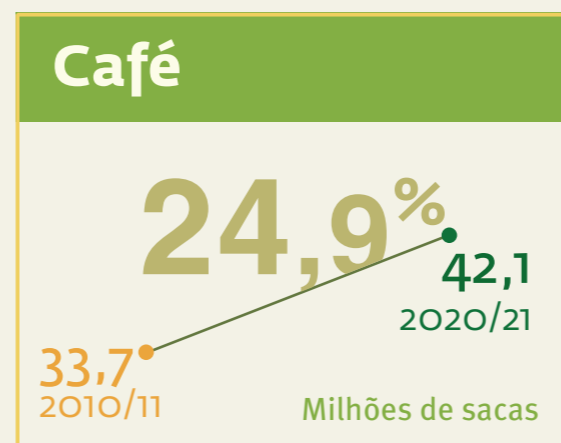
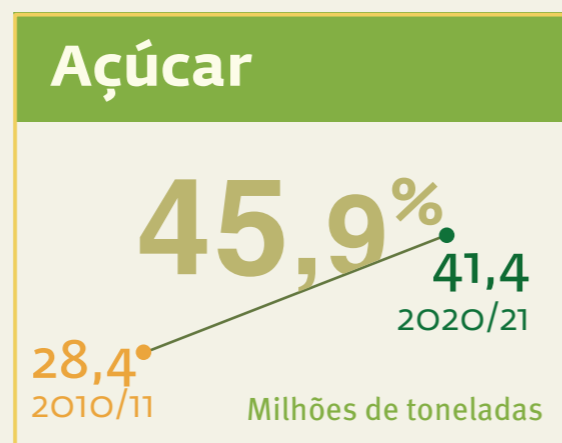
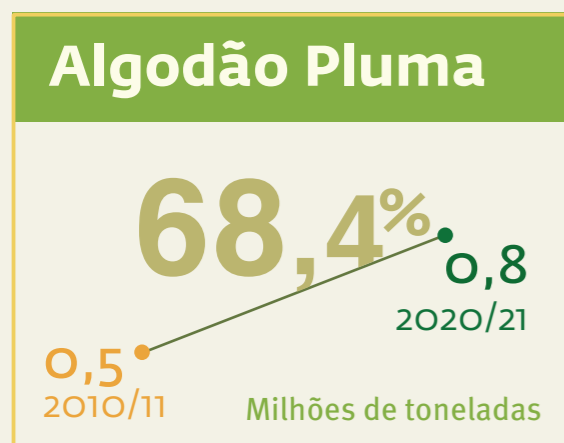

Comércio Mundial

Participação do Brasil em %

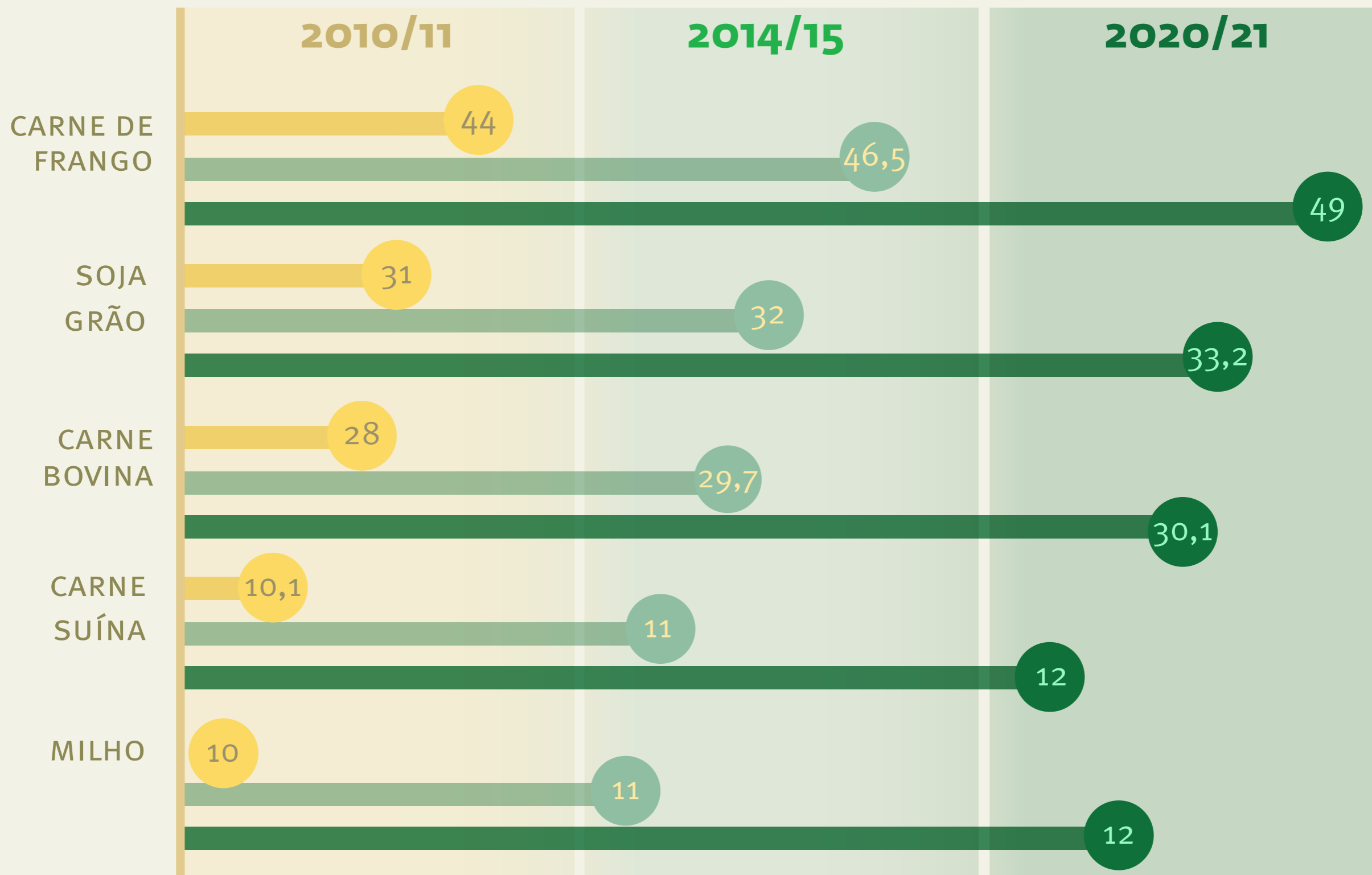

A Nova Fronteira

Expansão da produção



MATOPIBA

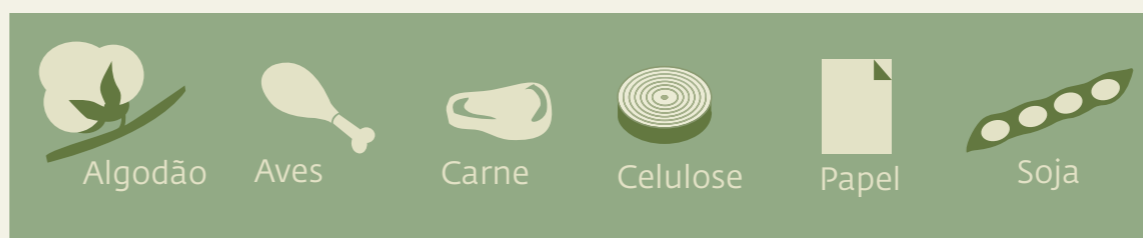

Maranhão
Tocantins
Piauí
Bahia

	2010/11	2020/21
Área Plantada de grãos	6,4 milhões de hectares	7,5 milhões de hectares

Produção de grãos	13,3 milhões de toneladas	16,6 milhões de toneladas
-------------------	-------------------------------------	-------------------------------------